

Государственное бюджетное  
общеобразовательное  
учреждение  
школа №627 Невского района  
Санкт-Петербурга

**«НЕВСКИЙ ПАРУС»**



# ДЕЯТЕЛЬНОСТЬ ПО СОХРАНЕНИЮ И УКРЕПЛЕНИЮ ЗДОРОВЬЯ, ФОРМИРОВАНИЮ ЗДОРОВОГО ОБРАЗА ЖИЗНИ ОБУЧАЮЩИХСЯ

«ШКОЛА ЗДОРОВЬЯ САНКТ – ПЕТЕРБУРГА»

**Номинация:** «Образовательные учреждения, реализующие адаптированные общеобразовательные программы для детей с ограниченными возможностями здоровья»

2024

# СПЕЦИФИКА ОРГАНИЗАЦИИ ОБРАЗОВАТЕЛЬНОЙ ДЕЯТЕЛЬНОСТИ

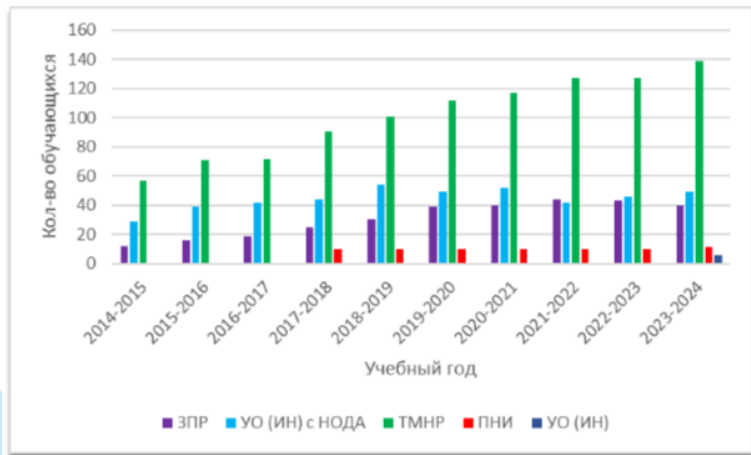

ВСЕГО 263 ОБУЧАЮЩИХСЯ

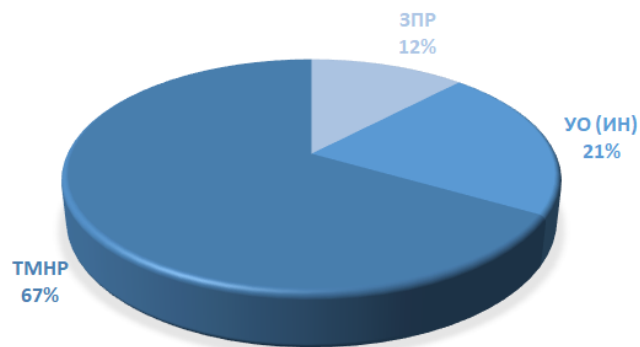

Центр социальной реабилитации  
инвалидов и детей-инвалидов  
Невского района  
Октябрьская наб, 78



ГАСУСО  
Психоневрологический  
интернат № 10 имени В.Г.  
Горденчука  
ул. Коллонтай, д.36

# ЦЕЛИ ДЕЯТЕЛЬНОСТИ ШКОЛЫ, НАПРАВЛЕННЫЕ НА РЕШЕНИЕ ЗАДАЧ ЗДОРОВЬЕСБЕРЕЖЕНИЯ

---

Создание и развитие взаимодействия всех структур, направленных на комплексные решения здоровьесозидающих, коррекционно-развивающих и воспитательных задач, а также обеспечение качественного образования без ущерба для здоровья детей, формирование ответственности за свое здоровье в условиях межведомственного взаимодействия и информационного пространства школы.

Основа: ПРОГРАММА формирования культуры здорового и безопасного образа жизни обучающихся.

**Важнейшей задачей образовательного учреждения является социально-педагогическая поддержка в сохранении и укреплении физического, психического и социального здоровья обучающихся.**

# КАДРОВОЕ ОБЕСПЕЧЕНИЕ ЗДОРОВЬЕСБЕРЕГАЮЩЕГО ПРОЦЕССА



РАСПРЕДЕЛЕНИЕ ПЕДАГОГИЧЕСКИХ РАБОТНИКОВ  
ГБОУ ШКОЛЫ №627 НЕВСКОГО РАЙОНА

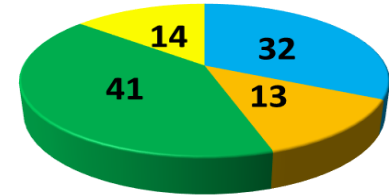

- учителя
- учителя-предметники
- воспитатели
- профильные специалисты

Штатное расписание ГБОУ школы №627 Невского района включает в себя особую классификацию педагогического персонала. Для осуществления образовательного процесса в школе сформирован стабильный педагогический коллектив: учитель начальных классов, воспитатель, педагог-психолог, педагог-организатор, социальный педагог, учитель-логопед, методист, учитель-дефектолог, помощник воспитателя, медицинская сестра по массажу.

# ВСЬ ПЕДАГОГИЧЕСКИЙ СОСТАВ ШКОЛЫ ВЛАДЕЕТ СОВРЕМЕННЫМИ ОБРАЗОВАТЕЛЬНЫМИ ТЕХНОЛОГИЯМИ

В образовательном учреждении обеспечено повышение квалификации всего педагогического состава в полном объёме. Педагогический коллектив школы проходит регулярное **обучение и повышение квалификации** в области сохранения и укрепления здоровья обучающихся

- 142 Работники
- 108 Педагогический коллектив
- 11 Молодые специалисты
- 46 Сотрудники в возрасте до 35 лет
- 42 Средний возраст

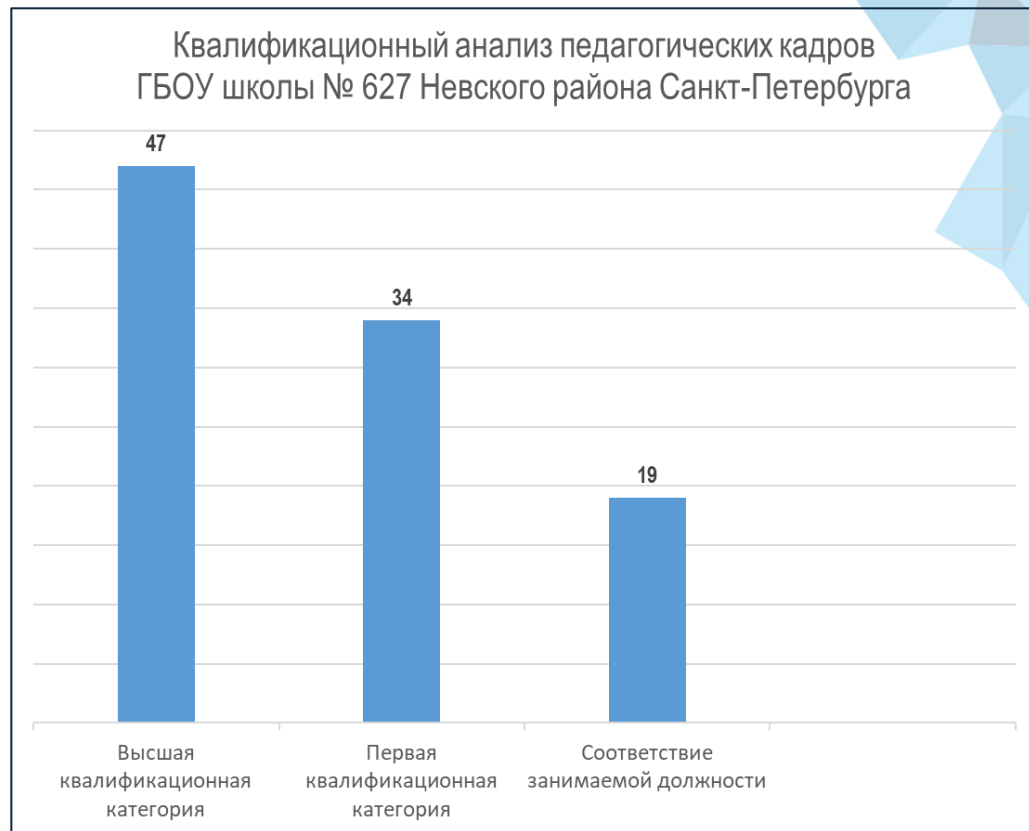

# В ШКОЛЕ ФУНКЦИОНИРУЕТ СЛУЖБА ЗДОРОВЬЯ

Миссия службы здоровья: обеспечение условий для сохранения и укрепления здоровья всех участников образовательного процесса, развития культуры здоровья и на ее основе формирования здорового образа жизни.

Основная цель деятельности службы здоровья: построение открытой здоровьесозидающей образовательной среды как совокупности компонентов образовательного учреждения, их функциональных взаимосвязей и субъектов - педагогов, обучающихся и их семей, в деятельности которых реализуется обеспечение условий для сохранения и укрепления здоровья участников образовательного процесса, повышения культуры их здоровья.

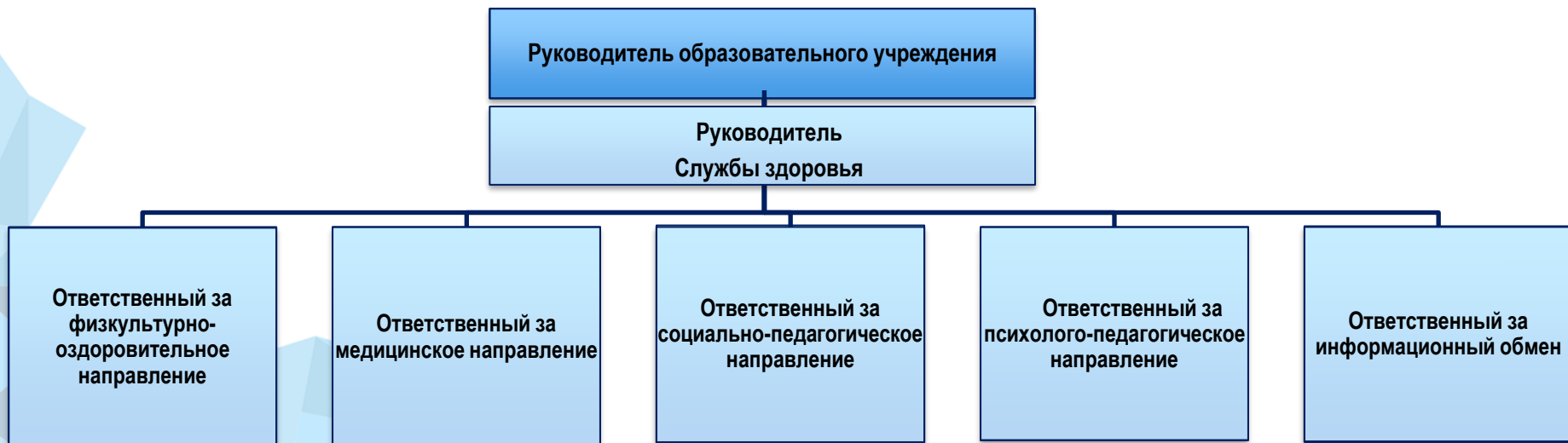

# ВЗАИМОДЕЙСТВИЕ СЛУЖБЫ ЗДОРОВЬЯ В СТРУКТУРЕ ОУ

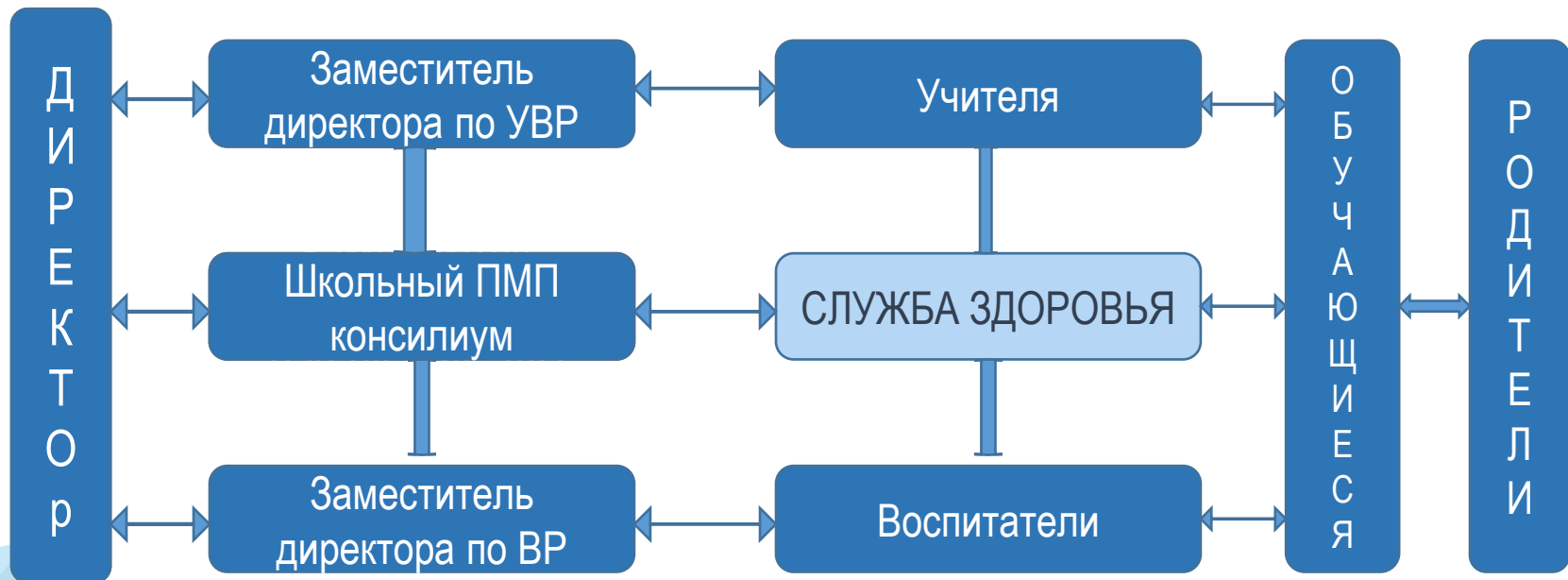

# ФОРМИРОВАНИЕ ЗДОРОВЬЕСОЗИДАЮЩЕГО ОБРАЗОВАТЕЛЬНОГО ПРОСТРАНСТВА

Доступная среда - безопасная среда и комфортные условия  
получения образования

С 2014  
года

- Лифт
- Школьные автобусы
- Специализированные приспособления для ММГ

2022 год

- Инклюзивная детская площадка
- Расширение проездов для автотранспорта
- Парковочные места для инвалидов

2023 год

- Зона экологического просвещения
- Зона для проведения занятий Бочча
- Зоны для проведения динамических перемен

2024 год.

- Оснащение кабинета растениеводства
- Спортивный зал



Доброшкола  
Для каждого

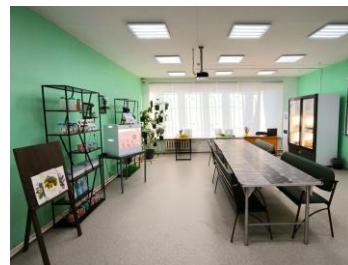



# ФОРМИРОВАНИЕ ЗДОРОВЬЕСОЗИДАЮЩЕГО ОБРАЗОВАТЕЛЬНОГО ПРОЦЕССА

**Доступная образовательная среда** - безопасная среда и комфортные условия получения образования, использование альтернативной и дополнительной коммуникации.



# ФОРМИРОВАНИЕ ЗДОРОВЬЕСОЗИДАЮЩЕГО ОБРАЗОВАТЕЛЬНОГО ПРОЦЕССА

**Доступная образовательная среда - безопасная среда и комфортные условия получения образования.**  
**УМК «Парус» - основа построения здоровьесберегающего образования для обучающихся с ТМНР**

Издательство «Парус»  
191100, Санкт-Петербург, ул. Парусная, 1

## «НЕВСКИЙ ПАРУС»

### КОМПЛЕКТ ПОСОБИЙ «ПАРУС»



**Что это?**  
Комплект пособий «Парус»:  
- комплект паруретных пособий  
- основа обучения детей с ТМНР  
- методическая помощь учителю

**Для кого?**  
«Парус» предназначен для учащихся начальных классов с глубокой умственной отсталостью, тяжелыми психоэмоциональными нарушениями развития (ТМНР), расстройствами аутистического спектра (РАС)

**Контакты**

Издательство «Парус»  
191100, Санкт-Петербург, ул. Парусная, 1  
Тел: 8 (812) 407-0000  
E-mail: info@parus.ru

QR-код: 

**«Парус» в цифрах**

Апробация проведена в 4 городах

Напечатано 840 экземпляров в уникальной полиграфической мастерской

Более 520 тысяч листов

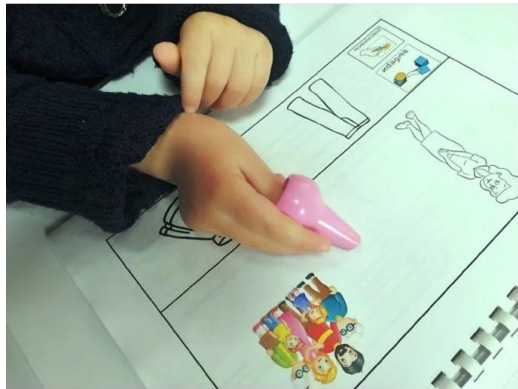

# ФОРМИРОВАНИЕ ЗДОРОВЬЕСОЗИДАЮЩЕГО ОБРАЗОВАТЕЛЬНОГО ПРОЦЕССА

**Доступная образовательная среда** - безопасная среда и комфортные условия получения образования: здоровьесозидающий компонент в содержании образования



# ФОРМИРОВАНИЕ ЗДОРОВЬЕСОЗИДАЮЩЕГО ОБРАЗОВАТЕЛЬНОГО ПРОЦЕССА

**Доступная образовательная среда** - безопасная среда и комфортные условия получения образования:  
специализированные технические средства (кнопки, клавиатуры...), системы айтрекинга

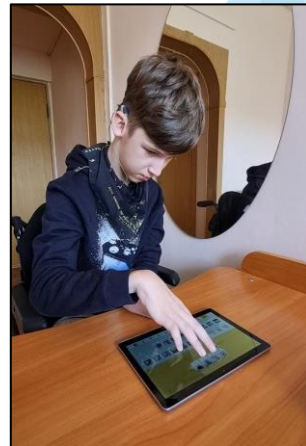

# ОРГАНИЗАЦИЯ РАЦИОНАЛЬНОГО ПИТАНИЯ

Адаптировано стандартное 10-дневное меню

Меню с исключением лактозы

Меню с исключением глютена

Меню с исключением пищевых аллергенов

Согласовано: \_\_\_\_\_ 01.02.2019  
Утверждено: \_\_\_\_\_

Специально: Управление Федерального агентства по техническому регулированию и метрологии по городу Санкт-Петербургу  
Федеральный центральный орган исполнительной власти в сфере метрологии  
Санкт-Петербург  
2019 г.

Государственный метрологический институт Санкт-Петербурга  
2019 г.

Цели: Исключение зернобобовых злаковых культур (пшеница, ячмень, овес) стоимостью 162,08 руб. (пшеница - 95,00 руб.; овес - 102,08 руб.) для предоставления пациентам, учащимся - жителям Санкт-Петербурга (7-11 лет) образовательных учреждений г. Санкт-Петербурга Пискаревского района с заболеваниями его желудочно-кишечного тракта (Синдром раздраженного кишечника) на СДЗ с 01.01.2019 по 31.12.2019 (для ребенка - пациента).

Наименование	Весовая величина, г	Температурный режим и способ приготовления	% энергии от суточной нормы	Пищевая ценность				Витамины (мг)					Минеральные вещества (мг)				
				Белок, г	Жиры, г	Углеводы, г	Энергетическая ценность, ккал	В	С	А	Е	Ca	P	Mg			
1 день																	
Завтрак																	
пшеница в сухом виде	1500	2008	2	4,3	0,1	8,1	174,1	88,6	0,02	0,01	0,04	0,3	134,3	95	7	0	
овес (пшеница молотая с маком)	155	2008	129	7,2	8,9	31,8	276,1	0,02	1,0	0,04	0,1	210,6	218	38	2	2	
ячмень и маком	200	2008	431	2,9	2,3	7,34	133,0	0,0	1	0,0	0,0	126,3	108	18	0	0	
овес обогащенный витамином рибофлавин	21	94	97	2,6	1,6	11,96	71,89	0,11	0,0	0,0	0,38	13,39	61	0,0	0,0	0	
итого	1976	7918	339	17,0	12,9	59,2	664,0	90,4	1,0	0,0	0,4	50	51	9	0	0	



Гомогенизация

«Пюре»



«Кефир»

Консистенция

# ОРГАНИЗАЦИЯ РАЦИОНАЛЬНОГО ПИТАНИЯ

100%



Питаются в школе

98



Индивидуальное меню

52



Гомогенная пища

150



Кормят сотрудники школы



# ОРГАНИЗАЦИЯ РАЦИОНАЛЬНОГО ПИТАНИЯ

1. Организация питания детей с ТМНР через **ГАСТРОСТОМУ**.
2. Ежегодное обучение педагогов и родителей по теме «Кормление детей с ТМНР»

Медицинское заключение



Информирование и обучение сотрудников школы

Заявление на изменение меню



Совет школы по питанию

Коррекция меню



Соглашение со школой



# ОРГАНИЗАЦИЯ РАЦИОНАЛЬНОГО ПИТАНИЯ

## ДИССЕМИНАЦИЯ ОПЫТА



«Опыт организации горячего питания школьников в соответствии с принципами лечебного и профилактического питания детей с ТМНР на основе соответствующих норм питания и меню» Всероссийская конференция в г. Ульяновск



XV Всероссийский Форум «ПЕДИАТРИЯ САНКТ-ПЕТЕРБУРГА: ОПЫТ, ИННОВАЦИИ, ДОСТИЖЕНИЯ»



XV Всероссийской научно-практической конференции «Здоровье и образ жизни учащихся в современных условиях: взгляд врача и педагога»



## МОНИТОРИНГ УДОВЛЕТВОРЕННОСТИ ОРГАНИЗАЦИЯ ПИТАНИЯ

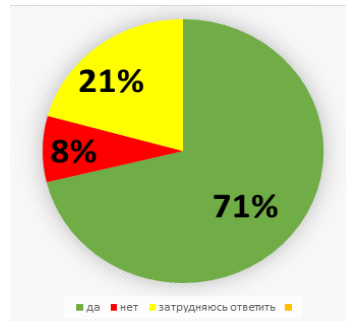

## СОВЕТ ПО ПИТАНИЮ

Проверка столовых на площадках ул. Новоселов и Октябрьская наб.

Участие в городском конкурсе #ВнашейШколеВкусно

Участие в форуме родительских комитетов и родителей, поддерживающих детские инициативы и волонтерство в образовательных учреждениях Невского района Санкт-Петербурга



# ДЕЯТЕЛЬНОСТЬ ПО ФИЗИЧЕСКОМУ ВОСПИТАНИЮ И ОРГАНИЗАЦИЯ ДВИГАТЕЛЬНОЙ АКТИВНОСТИ ОБУЧАЮЩИХСЯ

Уроки адаптивной физической культуры

3 раза в неделю

«Двигательная активность - коррекционный курс

1-2 раза в неделю

Курс «Основы физического развития»

1-2 раза в неделю

Коррекционный курс «БОЧЧА»

2 раза в неделю

Курс лечебного массажа

2 раза в год

Предметно-практическая деятельность» –  
коррекционный курс

1 раз в неделю

Динамические перемены и паузы на уроках

ежедневно

Контроль за положением тела, обеспечение  
физиологического положения на уроках, во время  
режимных моментов

постоянно



# СПОРТ ДЕТЕЙ С ОВЗ



Специальный  
Олимпийский Комитет  
Санкт-Петербурга

Спорт лиц с интеллектуальными  
нарушениями

Спорт лиц с поражением опорно-  
двигательного аппарата



Бочча

Дартс

Футбол

Боулинг

Бадминтон

Мини-футбол

Легкая атлетика

Настольный теннис

Художественная гимнастика



Заключен договор со спортивным диспансером  
Невского района



## ФЕСТИВАЛЬ АДМИРАЛТЕЙСКОЕ ТАНГО. УЧАСТНИКИ ОТ 15 ДО 22 ЛЕТ



# ВЗАИМОДЕЙСТВИЕ С РОДИТЕЛЯМИ



Инфодайджест

Группа психологической поддержки

Мониторинг

Совет родителей: по питанию, по доступной среде и развозке

Творческие мастер-классы

Видео- и он-лайн консультации специалистов

Клуб отцов

Семинар (ЦМТР)

Индивидуальная консультация  
(БОО Новые Перспективы)

Индивидуальные консультации (ЦМТР)

Фотосессия

День открытых дверей

Междисциплинарная консультация

Йога для родителей

Хор родителей

# ЗДОРОВЬЕ ПЕДАГОГА

Забота о здоровье педагога – важнейшее направление проекта



Психологическое  
здоровье

- Тренинг по профилактике профессионального выгорания

Физическое здоровье

- Турнир по бочча
- Секция волейбола
- Занятия пилатес

Социальное здоровье

- Хор педагогов
- Студия танца
- Театральная студия

# ДИССЕМИНАЦИЯ ПЕДАГОГИЧЕСКОГО ОПЫТА



## Динамика участия (кол-во человек)

■ 2021-2022 ■ 2022-2023 ■ 2023-2024

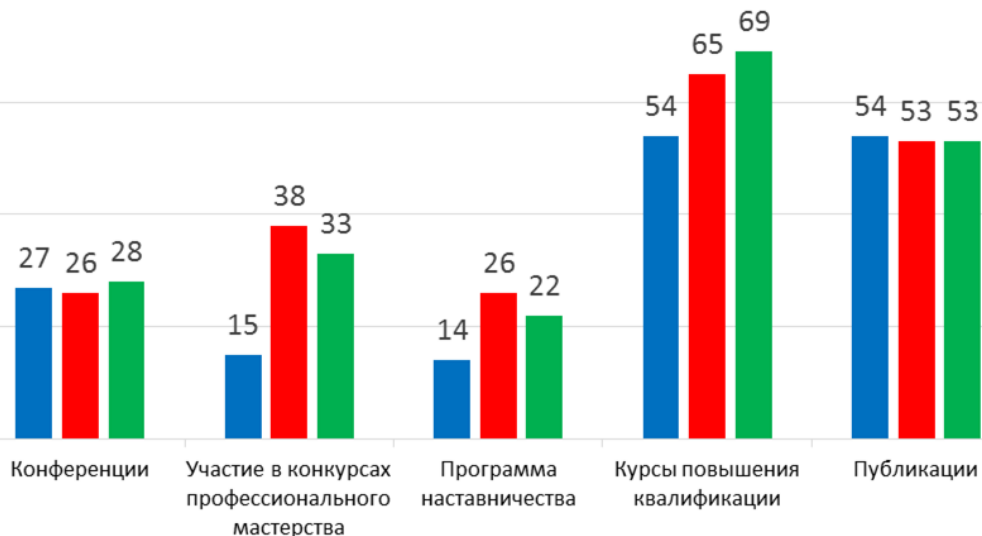

# СОЦИАЛЬНОЕ ПАРТНЕРСТВО

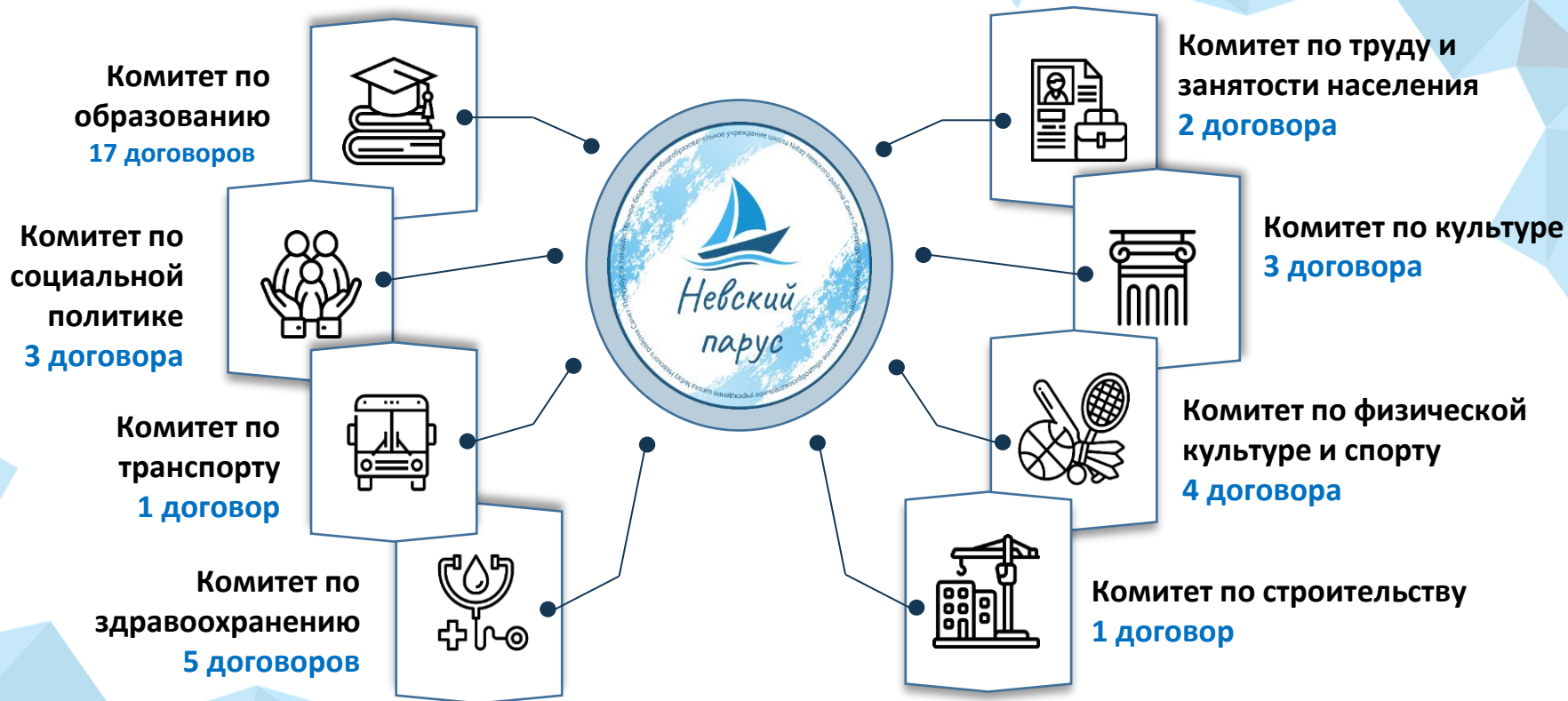

# ОРГАНИЗАЦИЯ МЕЖВЕДОМСТВЕННОГО ВЗАИМОДЕЙСТВИЯ





# ШКОЛА ЗДОРОВЬЯ

**ФУНДАМЕНТАЛЬНАЯ НАУЧНО-ИССЛЕДОВАТЕЛЬСКАЯ РАБОТА**  
«Клинико-психолого-педагогическое исследование современного ребенка с ограниченными возможностями здоровья и инвалидностью» 2019-2030 гг.



## ОСНОВАНИЕ РЕАЛИЗАЦИИ ТЕМЫ:

Реализация послания Президента Российской Федерации Федеральному Собранию от 15 февраля 2020 г.

*(вхождение Российской Федерации в число 10 лучших стран мира по качеству общего образования)*

Реализация Плана основных мероприятий, проводимых в рамках Десятилетия детства (от 6 июля 2018 г. N 1375-р):

*п. 15. Организация проведения научных исследований современного детства, включая физиологический, психологический и социальный портреты ребенка (популяционных, лонгитюдных)*

Реализация Программы фундаментальных научных исследований в Российской Федерации на долгосрочный период (2021-2030 годы):

*раздел 5.7.7.4. Современные психолого-педагогические представления о ребенке с ограниченными возможностями здоровья разных нозологических и возрастных категорий*



Проект «Помощь без границ»  
Подушка-подкова - 12 шт. Подушка-бумеранг - 14 шт.

**ИКП РАО. Обучающиеся - 32; педагоги - 26**



**Центр медицинских технологий и реабилитации**  
2 проекта. 3 семинара. Обучающиеся - 28. Педагоги - 17.



**Районный семинар**  
Педагоги - 50, ДОУ -5, ОУ -6, ОУ ДО - 2



**Особое внимание при организации деятельности по здоровьесбережению уделяется занятиям иппотерапией и посещению ЦСРИДИ Невского района**

# ДОСТИЖЕНИЯ

## Флагман проекта ШКОЛА ЗДОРОВЬЯ



## Флагман проекта ШКОЛА ПОМОЩИ



Педагоги школы - являются победителями Всероссийского конкурса «ИнваПрофи» среди работников образовательно – реабилитационных учреждений для инвалидов и лиц с ОВЗ:

- Андреева М.Ю. учитель-дефектолог заняла 2 место в номинации «Социально-педагогические и социально-психологические практики в специальном образовании инвалидов с ментальными нарушениями: коррекция и развитие»
- Мага Н.В. и Маслакова Ж.М. – победители регионального этапа.

Всероссийский педагогический фестиваль  
межпредметных проектов по безопасности дорожного  
движения

Номинация: «Внимание, дети!»

Метапредметная неделя  
«Безопасность дорожного  
движения»



Георгиева Наталья Борисовна  
учитель высшей квалификационной категории  
ГБОУ школы №627 Невского района Санкт-  
Петербурга

Маслакова Жанна Михайловна  
учитель высшей квалификационной категории  
ГБОУ школы №627 Невского района Санкт-  
Петербурга

Санкт-Петербург  
2024

Победители Всероссийского педагогического  
фестиваля межпредметных проектов по  
безопасности дорожного движения



По итогам VII Всероссийской  
Олимпиады педагогов начальной  
школы Любова А.В. вошла в 3-ку  
лидеров России.

В номинации «Психолого-  
педагогическое сопровождение  
обучающихся» получила  
специальный приз "САМЫЙ  
ЗАБОТЛИВЫЙ ПЕДАГОГ"



# ИНФОРМАЦИОННОЕ ОБЕСПЕЧЕНИЕ ДЕЯТЕЛЬНОСТИ ПО ЗДОРОВЬЕСБЕРЕЖЕНИЮ

<http://627.gou.spb.ru/gorodskoj-konkurs-shkola-zdorovya-sankt-peterburga-2024>

<http://627.gou.spb.ru/about-us-1/okhrana-zdorovya>

<http://627.gou.spb.ru/about-us-1/korreksionnaya-rabota>

<http://627.gou.spb.ru/about-us-1/protivopozharnaya-bezopasnost-i-dejstviya-v-chrezvychajnykh-situatsiyakh>

The screenshot shows a web browser displaying the website for the City Contest 'School of Health Saint-Petersburg-2024'. The browser address bar shows the URL: <http://627.gou.spb.ru/gorodskoj-konkurs-shkola-zdorovya-sankt-peterburga-2024>. The website header includes the logo of the school and the text: 'Государственное бюджетное общеобразовательное учреждение школа № 627 Невского района Санкт-Петербурга'. A navigation menu contains the following items: 'Информация', 'Сведения об ОО', 'Новости', 'Родителям', 'Городской конкурс «Школа здоровья Санкт-Петербурга-2024»', 'Профориентация', 'УМК «Невский парус»', 'Контакты', and 'Фестиваль инклюзивных театров'. The main content area features a red oval around the title: 'ГОРОДСКОЙ КОНКУРС «ШКОЛА ЗДОРОВЬЯ САНКТ-ПЕТЕРБУРГА-2024»'. Below the title, there is a subtitle: 'Реализация проекта "Школа здоровья" программы развития системы образования Невского района'. The text continues with: 'ПРОГРАММА развития системы образования Невского района Санкт-Петербурга на 2020-2024 г.г. "От инновационных решений к опережающему развитию" с изменениями от 15.06.2023. Реализация проекта "Школа здоровья" программы развития системы образования Невского района <http://imc-nev.ru/shkola-zdorovya.html>. Дорожная карта реализации проекта "Школа здоровья". Деятельность по здоровьесбережению в школе. Программа формирования культуры здорового и безопасного образа жизни обучающихся. План пропаганды здорового образа жизни, профилактики зависимого поведения и употребления ПАВ. Программа по противодействию и профилактике вредных привычек. План мероприятий по предупреждению детского травматизма и несчастных случаев. План по обеспечению комплексной безопасности.'

[https://vk.com/nevsky\\_parus](https://vk.com/nevsky_parus)

сообщество ВКонтакте

ГБОУ школа №627  
"Невский парус"



Самое актуальное здесь!

# РЕЗУЛЬТАТЫ ДЕЯТЕЛЬНОСТИ ШКОЛЫ ПО СОХРАНЕНИЮ И УКРЕПЛЕНИЮ ЗДОРОВЬЯ, ФОРМИРОВАНИЮ ЗДОРОВОГО ОБРАЗА ЖИЗНИ ОБУЧАЮЩИХСЯ



## Функционирование в школе Службы здоровья

Наличие системы межведомственного сетевого взаимодействия в сфере здоровьесбережения и здоровьесозидания

Наличие системы работы школы, по проблемам здоровья обучающихся, на основе единого организационно-методического сопровождения их деятельности

Наличие системы внеклассных мероприятий для школьников, обеспечивающих формирование и развитие культуры здоровья



# ПРИГЛАШАЕМ К СОТРУДНИЧЕСТВУ

ГБОУ ШКОЛА №627  
НЕВСКОГО РАЙОНА  
САНКТ-ПЕТЕРБУРГА

*"НЕВСКИЙ ПАРУС"*

